IMT Nuremberg Archives

H – 2966

International Court of Justice

H2966 -0002

H-2966

Silber und Zinn des 17.-19. Jahrhunderts

Inv.Nr.		Titel
1. MA-MET	156 Georg Reischli, Augsburg 2.H.17.Jh.	Schüssel, Silber
2. MA-MET	155 Augsburg 17.Jh.	Schüssel, Silber
3. MA-MET	160 Deutsch Mitte 18.Jh.	Schüssel, Silber
4. MA-MET	157 Deutsch 1.H.18.Jh.	Schüssel, Silber
5. MA-MET	178 Augsburg 17.Jh.	Konfektschale, Silber
MA-MET	185 Dessau um 1700	Konfektschale, Silber
6. MA-MET	163 Holländisch um 1700	Schale, Messing
7. MA-MET	181 Deutsch 1.H.18.Jh.	Schale, Silber
8 MA-MET	158 Norddeutsch um 1750	Schüssel, Silber
9. MA-MET	199 Deutsch 2.H.18.Jh.	Schale, Silber
10. MA-MET	161 Deutsch 1791	Schüssel, Silber
11. MA-MET	162 Französisch, Louis XVI	Schale, Silber
12. MA-MET	165 Daniel Harnischter um 1651	Becher, Silber
13. MEA	2 Deutsch (Nürnberg ?) Ende 17.Jh.	Becher, Silber
14. MEA	1 Deutsch Ende 17.Jh.	Becher, Silber
15. MA-MET	152 Nürnberg um 1700	Becher, Silber
16. MA-MET	183 Lübeck 17.Jh.	Becher, Silber
17. MA-MET	167 Augsburg 1751-1753	Becher, Silber
18. MA-MET	179 Augsburg um 1700	Deckelkännchen, Silber
19. MA-MET	196 Paris 1788	Kanne, Silber
20. DW	2178 Französisch 2.H.18.Jh.	Kanne, Bronze
21. MA-MET	186 London 1737	Kännchen, Silber
22. MA-MET	164 Französisch, Louis XVI	Saucière, Silber
23. MA-MET	168 Augsburg 1771-1773	Schälchen, Silber
24. MA-MET	203 Paris 1819-1838	Teekanne, Silber
MA-MET	202 Paris zwischen 1797-1809	Schokoladenkanne, Silber
25. MA-MET	150 Paris 1797-1809	Henkelbecher, Silber
26. MA-MET	209 Französisch, Anfang 19.Jh.	Schokoladenkanne, Silber
27. MA-MET	220 Paris zwischen 1819 und 1830	Kaffeekanne, Silber
28. MA-MET	184 Petersburg 1786	Silberkännchen
29. MA-MET	204 Paris 1819-1831	Milchkanne, Silber
MA-MET	213 Französisch 19.Jh.	Silberbehälter
30. MA-MET	222 Russisch, 1853 (Tula?)	Deckelkanne, Silber
MA-MET	221 Paris - R.J.Auguste	Sahnekännchen, Silber
31. MA-MET	194 Französisch 18.Jh.	Löffel, Silber
32. MA-MET	176 Emmanuel Louis Commertin 1747	Löffel, Silber
MA-MET	177 Französisch, Louis XV	Löffel, Silber
33. MA-MET	2 Amsterdam um 1845	Gitterkörbchen, Silber
34. Kal	105 Deutsch 1831	Steilkanne, Zinn

H2966 – 0003

485g

H2966 - 0004

35. KAL	108	Deutsch 18.Jh.	Steilkanne, Zinn
36. KAL	115	Neisse 1783	Henkelkanne, Zinn
37. KAL	119	Deutsch 2.H.18.Jh.	Terrine, Zinn
38. KAL	117	Süddeutsch 18.Jh.	Henkelkrug, Zinn
39. KAL	122	Deutsch 18.Jh.	Schüssel, Zinn
40. KAL	120	Paris frühes 18.Jh.	Schale, Zinn
41. KAL	121	Französisch 18.Jh.	Cachepots, Zinn

H2966 – 0005

4868

H2966 - 0006

H2966 – 0007

4938

Hollaendisch um 1700
Flache ovale Schale
Messing versilbert
19,5 x 26,5 cm

MA-MET 163 a

742 A

H2966 – 0008

H2966 – 0009

4879

Georg Reischli 17.Jh.
Augsburg 2.H.17.Jh.
Schuessel
Silber
gestempelt: GR
24 x 30 cm

MA-MET 156

H2966 – 0010

H2966 - 0011

4894

Augsburg 17.Jh.
Schuessel
Silber getrieben u. gepunzt
31 x 35 cm

MA-MET 155

H2966 – 0012

H2966 – 0013

4402

Deutsch Mitte 18.Jh.
Schuessel
Silber getrieben, gepunzt
und graviert
37 x 51 cm

MA-MET 160

H2966 – 0014

H2966 - 0015

491 g

Deutsch 1.H.18.Jh.
Schuessel
Silber getrieben u.gepunzt
24 x 30 cm MA-MET 157

Reproduced by
7771 Dominion Center
APO 712 J

H2966 – 0016

H2966 – 0017

4934

Augsburg 17. Jhdt.
Konfektschale
Silber innen vergoldet
H. 3, Dm. 14,7 x 11,9 cm
MA-MET 178

Dessau um 1700

Konfektschale
Silber, innen vergoldet

H.3, Dm. 13,4x10,7cm

MA-MET185

H2966 – 0018

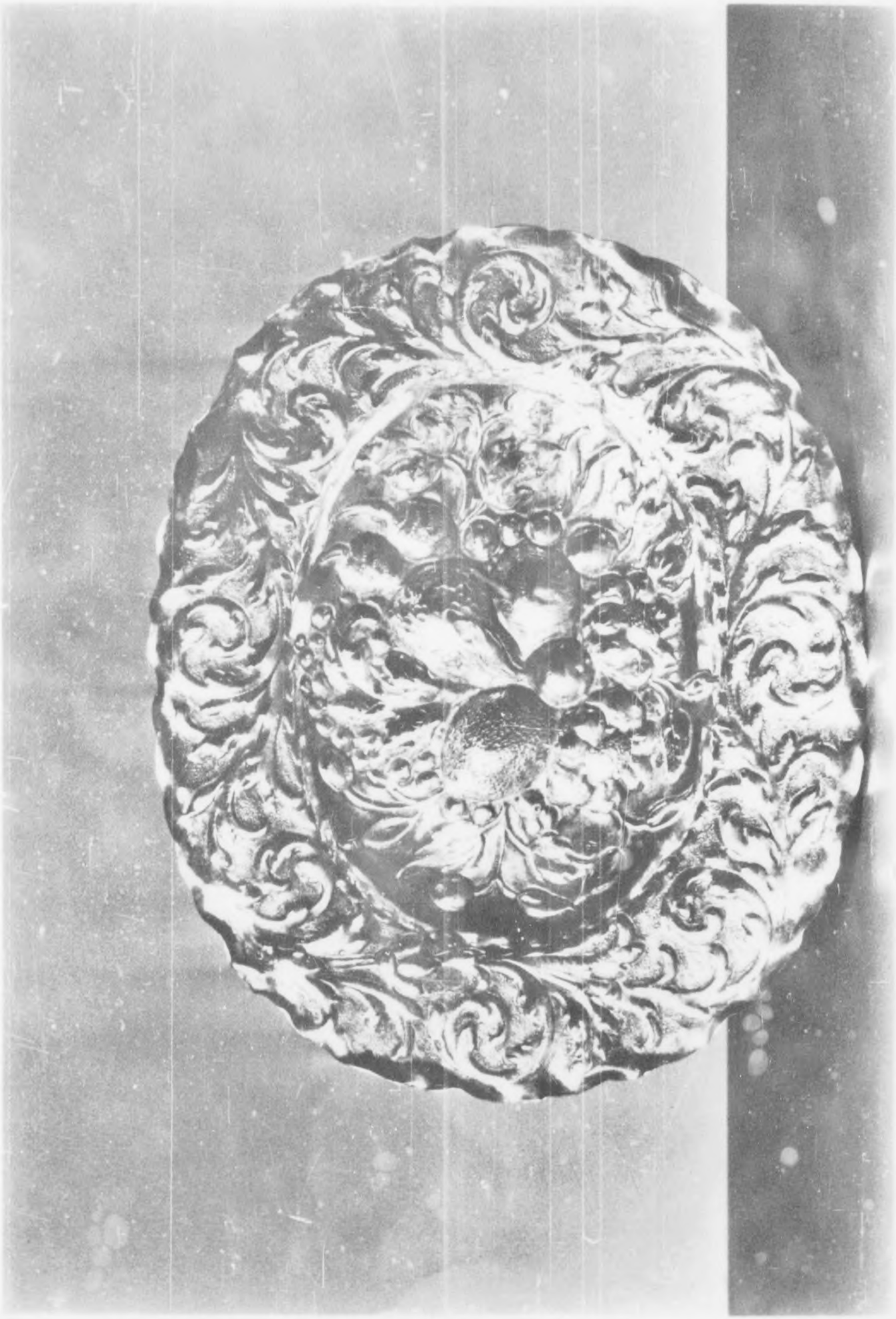

H2966 – 0019

4948

Deutsch 1.H.18Jh.

Schale

Silbar getrieben u. gepunzt

15,5 x 12,8 cm

MA MET 1[illegible]1

Reproduced by
Document Center

H2966 - 0020

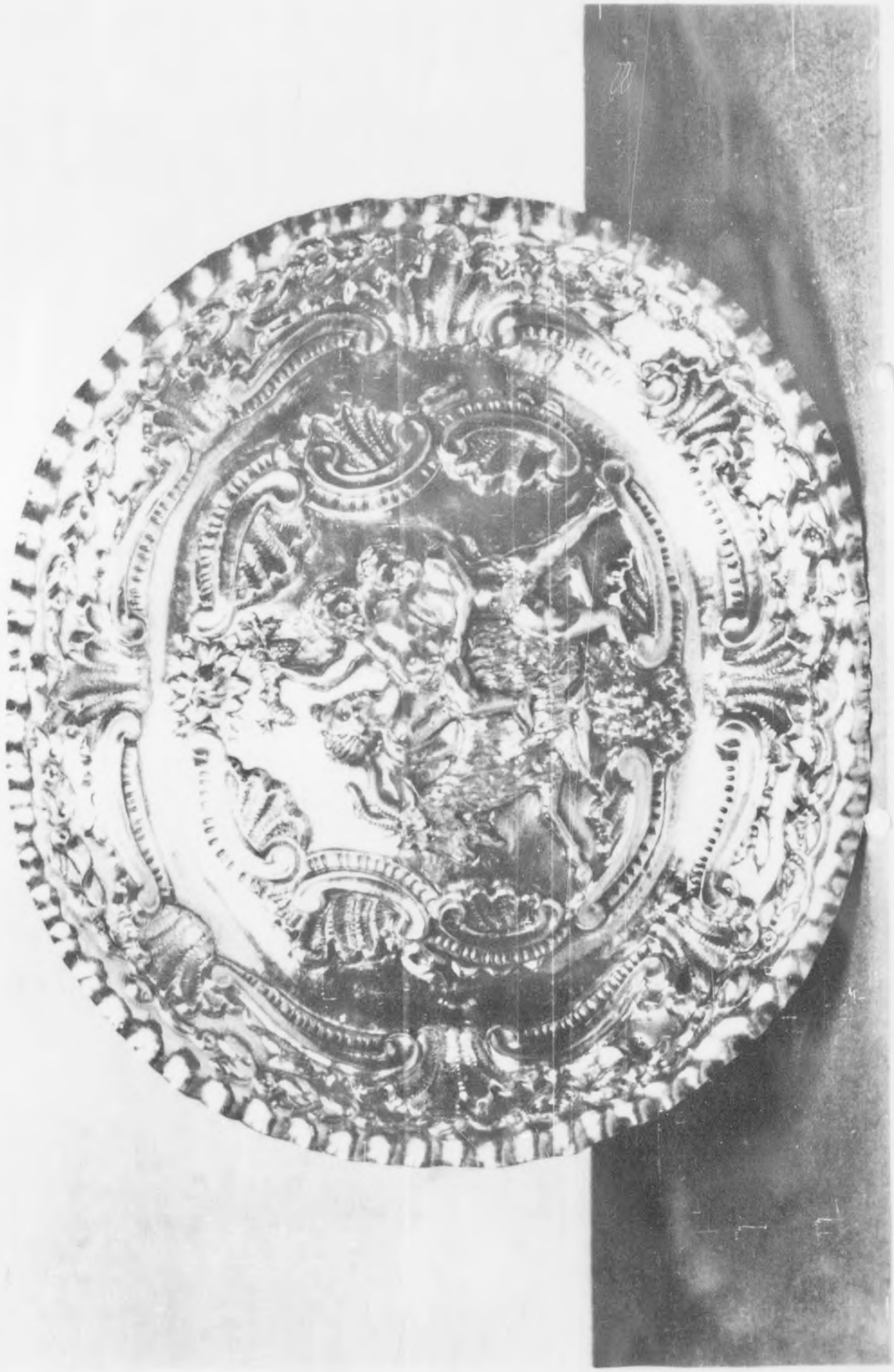

H2966 – 0021

4974

MA-MET

Deutsch 2.H.18 Jh.

Kleine Schale

Silber

H.2 cm Durchmesser 16,5 x 19 cm

MA-MET 199

H2966 – 0022

H2966 - 0023

4989

Deutsch 1791

Schuessel
Silber, geyriebemund gepunst

30,5 x 42 xm

MA-MET 161

Reproduced by
1771 Document Co. Inc.
APO 742 A

H2966 – 0024

H2966 - 0025

499g

Franzoesisch Louis XVI
Kleine Schale

Silber getrieben und gepunst

gestempelt: J.Meau
16x25.5 cm

MA*-METI162

H2966 – 0026

H2966 - 0027

500 g

Daniel Harnischter um 1651
Becher
Silber vergoldet
Meisterstempel DH
H. 9 cm

MA-MET 165

Reproduced by
1771 ... of Center
APO 742 A

H2966 – 0028

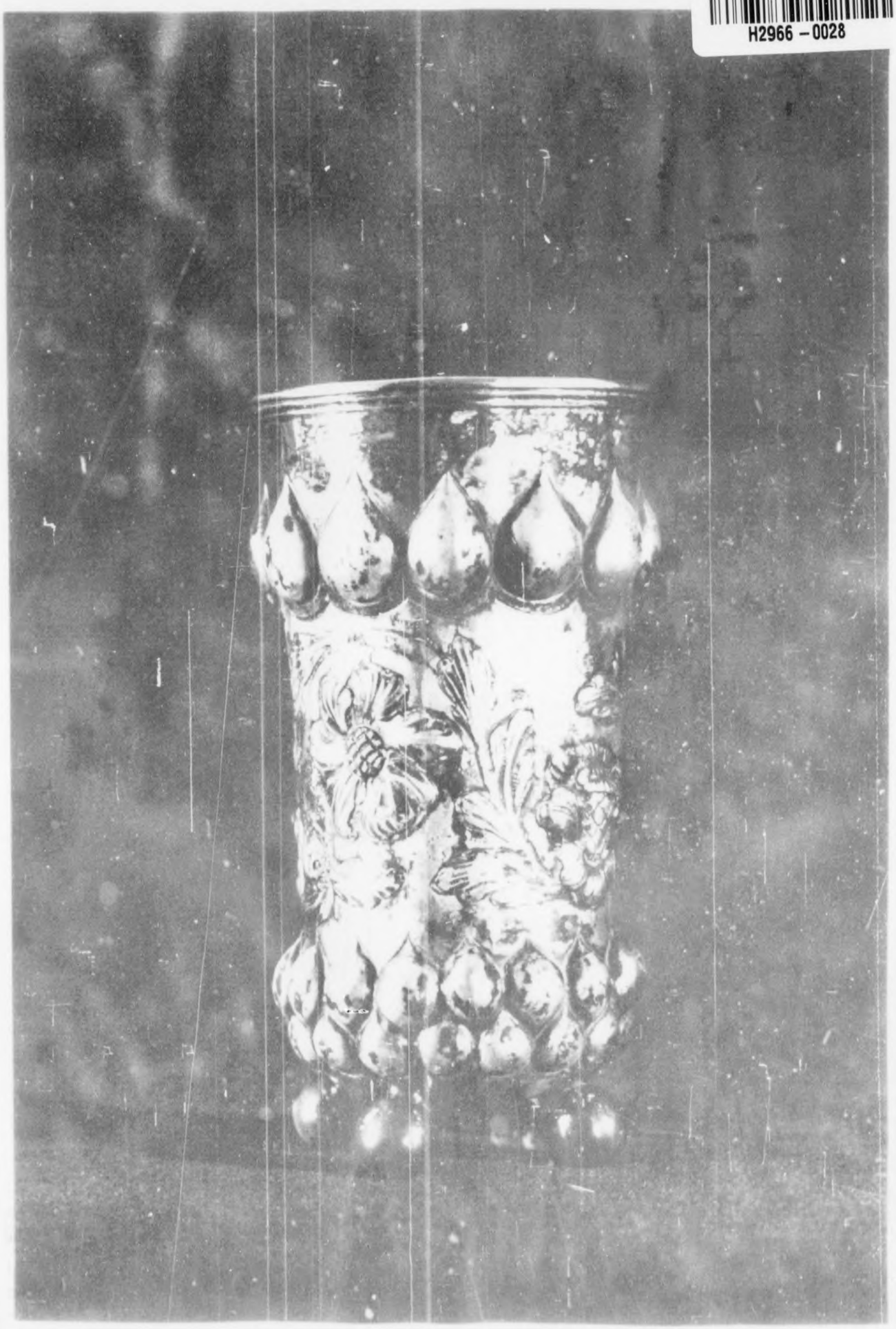

H2966 – 0029

5019

Deutsch (Nuernberg?)
Ende 17. Jahrhundert
Becher
Silber, teilweise vergoldet
H. 16,5 cm

MEA 2

Provenance Center
APO 742 A

H2966 – 0030

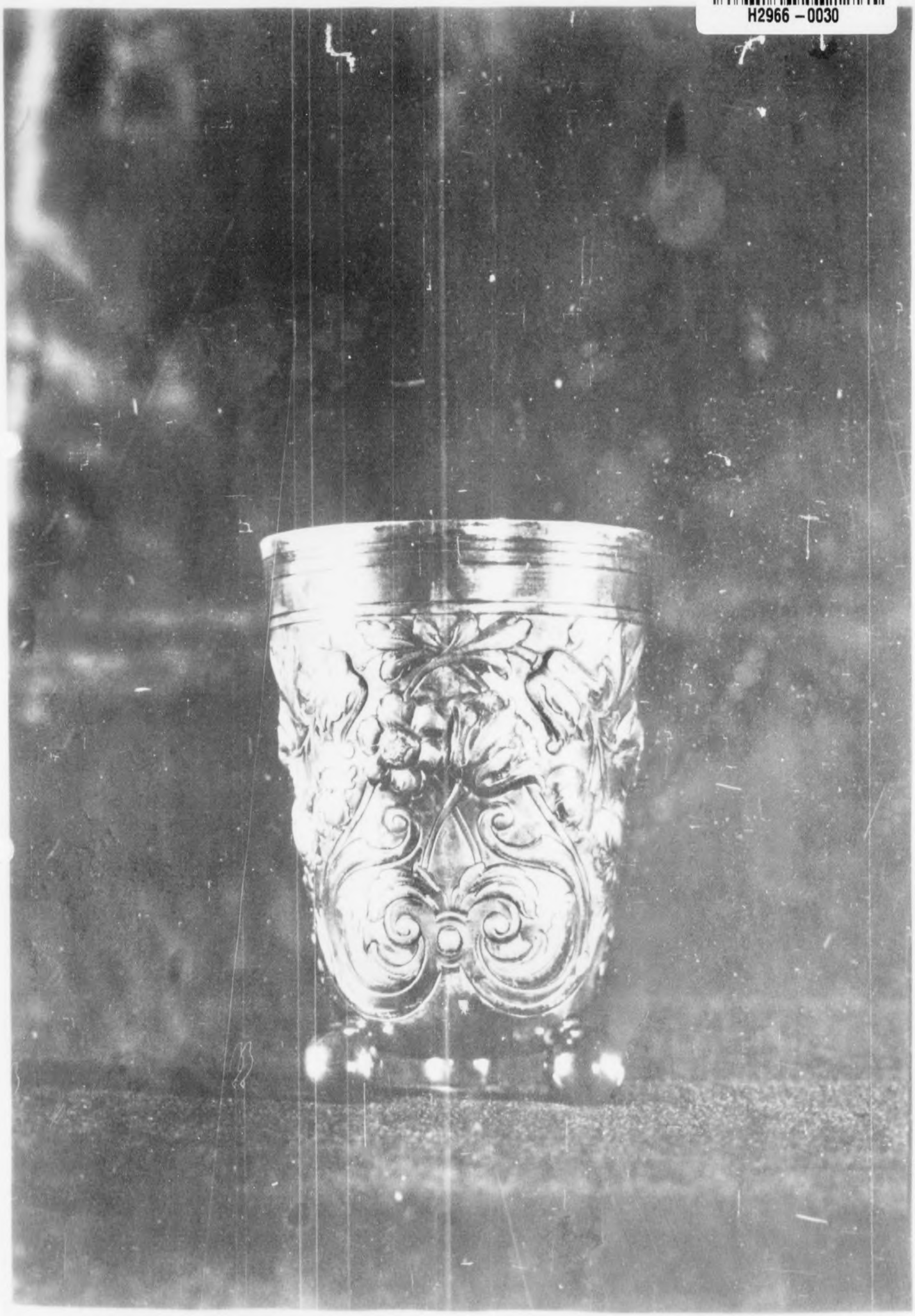

H2966 -0031

5024

Deutsch Ende 17.Jh.
Becher
Silber
H. 12,5 cm

MEA 1

Reproduced by
7771 Document Center
AUG 2 4

H2966 – 0032

3715

H2966 - 0033

Reproduced by
7771 Document Center
AFCC-712 A

5038

Nuernberg um 1700
Becher
Silber vergoldet
getrieben und gepunzt
H. 9 cm

MA-MET 152

H2966 – 0034

3716

H2966 – 0035

Reproduced by
1771 Document Center
APO 742 A

5044

Luebeck 17.Jh.
Becher
Silber graviert
H. 8,5 cm, Fuss 4,8 cm
MA-MET 183

3717

H2966 – 0036

H2966 – 0037

AKG 742 A

5054

Augsburg 1751-1763
Meister I M
Becher
Silber
H. 8 cm

MA-MET 167

H2966 – 0038

H2966 - 0039

Reproduced by
1771 Document Coml.
AIVT 712 A

506 f

Augsburg um 1700
Deckelkaennchen
Silber teilweise vergoldet
H. 9,5, Durchm. Fuss 6,5 cm
Oeffn. 7,5 cm
MA-MET 179

H2966 – 0040

H2966 – 0041

Paris 1788
Kanne
Silber getrieben, gepunzt
und ziseliert
H. 20 cm

MA-MET 196

3720

H2966 - 0042

H2966 – 0043

5089

Franzoesisch 2.H.18.Jh.
Kanne
Bronze versilbert
H. 23 cm

DW 2178

3721

H2966 – 0044

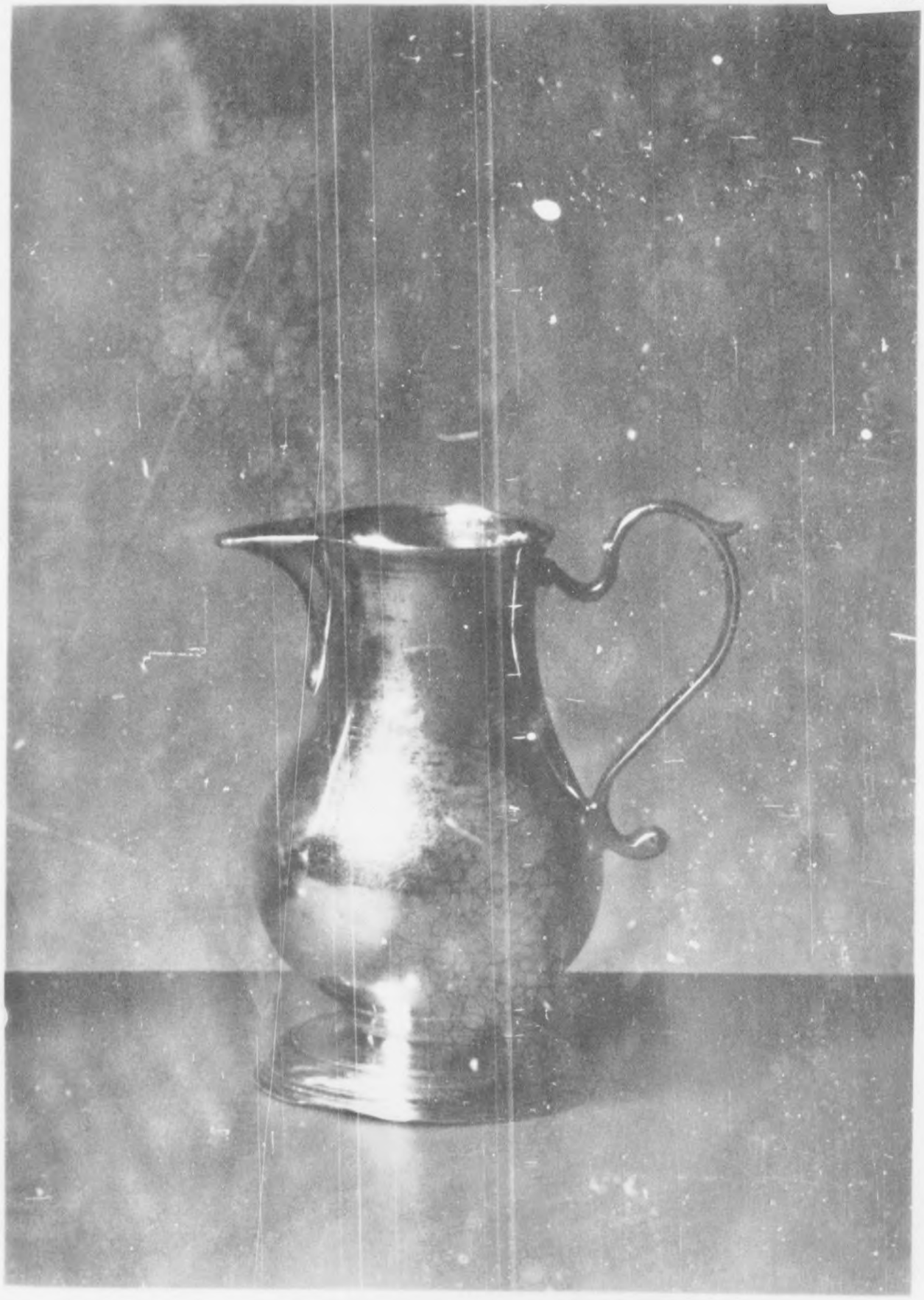

H2966 – 0045

Reproduced by
1771 Documents Center

5092

London 1737
Kaennchen
Silber innen vergoldet
gestempelt mit 1737-8
H. 8,2 cm

MA-MET 186

H2966 – 0046

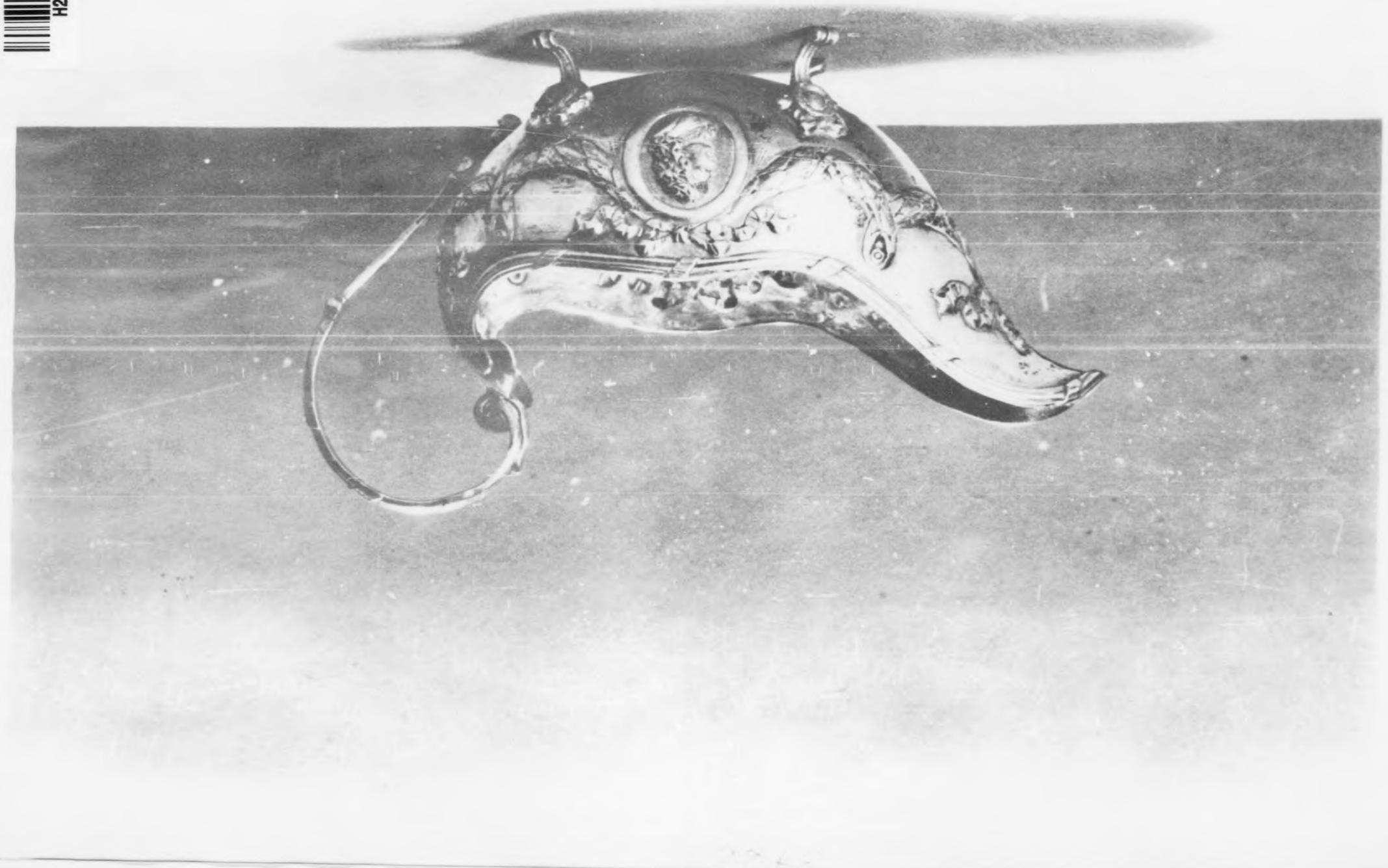

H2966 – 0047

5108

Franzoesisch, Louis XVI
Saucière
Silber getrieben, innen vergoldet
H. 10 cm

MA-MET 164

H2966 – 0048

87 to

H2966 – 0049

5119

Augsburg 1771-1773
Schaelchen
Silber
H. 8,5 cm

MA-MET 168

H2966 – 0050

H2966 – 0051

Declassified by
7771 Document Center
APO 742 A

Paris, 1819-1838:

Teekanne, Silber gegossen und getrieben. Birnfoermiger Koerper mit verzierter Tuelle und Henkel aus schwarzem Holz aus Blattrosette sich entwickelnd. Runder Sockel mit Lorbeerblattfries und Pinienzapfen als Knauf. Gestempelt am Hals und Deckel: 1) mit baertigem Maennerkopf im Achteck - Garantiezeichen, 2) mit Kriegerkopf nach rechts, 3) mit Maennerkopf nach links im Kreis - Garantiezeichen von 1819-1838. - H. 14,5 cm, Durchm.Oeffn. 5 cm
Inv.Nr.: MA-MET 203

Paris, zwischen 1797-1809:

Chocolatière - Silberkanne. Gegossen, getrieben. Eifoermiger Koerper, getragen von 3 geschweiften Klauenfuessen, die nach oben in Blattwerk enden. Abgesetzter eingezogener Hals mit Tuelle in Form eines Vogelkopfes. Geknickter Henkel aus schwarzem Holz. Deckel mit Palmettenfries und Pinienzapfen als Knauf. Gestempelt am Rand des Deckels, unterhalb der Bodenflaeche, an den Beinen mit: 1) stehendem Hahn und der Zahl 1 - Garantiezeichen Paris 1797-1809, 2) Kopf eines Mannes en face mit Ziffer 85 - Garantiezeichen der gleichen Zeit, 3) Frauenkopf en face in Oval mit Ziffer 1 - Garantiezeichen, 4) unleserlicher Meistermarke. - H. 25 cm, Durchm. Oeffn. 6 cm -
Inv.Nr.: MA-MET 202

Paris, 1819 - 1838
Teekanne
Silber, Holzgriff
H. 14,5 - Dm. Oeffnung 5 cm
MA-MET 203

Paris, zwischen 1797 - 1809
Schokoladenkanne
Silber, Holzgriff
H. 25 - Dm. Oeffng. 6 cm
MA-MET 202

3725

H2966 - 0052

H2966 - 0053

513 g

Paris 1797-1809
Henkelbecher
Silber getrieben, gegossen,
gepunzt und ziseliert
H. 12,3 cm
MA-MET 150

... Center
APO 742 A

H2966 – 0054

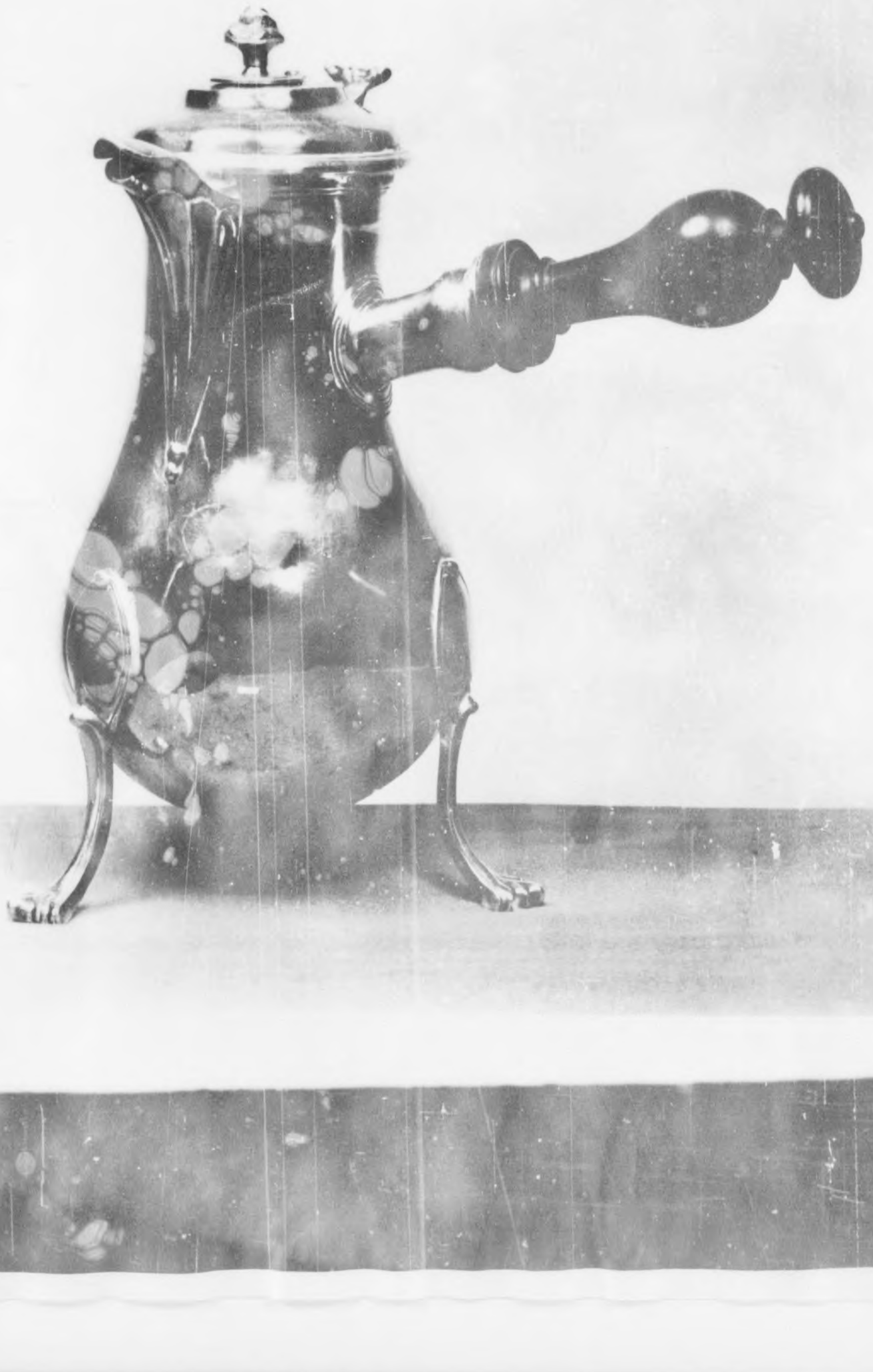

H2966 - 0055

5148

Franz., Anfang - 19.Jhdt.:
Schokoladenkanne, Silber getrieben, birnfoermiger Koerper mit gedeckter Tuelle und gedrehtem Holzgriff. Auf 3 geschweiften Beinen, Gewoelbter Deckel mit verschiebbarem Knauf zum Durchstecken des Holzquirls. Marken am Boden abgerieben. Monogramm in spaeterer Zeit auf der Wandung eingraviert. - H. 24 cm - Inv.Nr.: MA-MET 209

Franzoesisch, Anfg. 19. Jhdt.
Schokoladenkanne
Silber, Holzgriff
H. 24 cm
MA-MET 209

AIC 742 A

H2966 – 0056

Reproduced by
ITT Document Center
APO 742 A

H2966 - 0057

5158

Paris, zwischen 1819-1830:
Cafêtière, Silber getrieben und gegossen. Dreibeinig mit Klauenfuessen, am oberen Ende in Palmetten endend. Ovaler Koerper mit geschwungener Tuelle: Kopf eines geschuppten Fabeltieres aus Blattkelch hervorkommend. Auf der Schulter Palmettenfries. Geschwungener Henkel aus Ebenholz. Langer Hals mit abgesetztem und geperltem Rand. Deckel gewoelbt mit Blattfries und im plastischen Fruchtknauf endend. - Gestempelt oben und auf dem Deckel: 1) mit Maennerkopf nach rechts und Ziffer 1 (poincon premier titre argent), 2) Minervakopf im Kreis nach links (grosse garantie argent) - H. 32,5 cm, Durchm.Oeffn. 7 cm
Inv.Nr.: MA-MET 220

Paris, zwischen 1819 und 1830
Kaffeekanne
Silber, Ebenholzgriff
H. 32,5 - Ø Oeffng. 7 cm
MA-MET 220

H2966 – 0058

H2966 – 0059

4FU 742 A

5168

Petersburg 1786
Schweres Silberkaennchen
innen vergoldet
Sign. Meistermarke M und 1786
H. 12 cm, Fuss 4,4 x 3,7 cm
MA-MET 184

3729

H2966 - 0060

H2966 – 0061

Paris, 1819-1831:
Milchkanne. Silber. Birnfoermiger Koerper mit verzierter Tuelle und aufklappbarem Tuellendeckel. Runder gedrehter Holzgriff. Deckel mit rundem Knauf. Sign. am Hals und Deckel: 1) mit baertigem Maennerkopf im Achteck nach rechts und der Ziffer 1, 2) mit Maennerkopf nach links im Kreis - Garantiezeichen von 1819-1831. - H. 10,5 cm, Durchm. Oeffn. 4 cm - Vgl. Inv.Nr. MA-MET 203 -
Inv.Nr.: MA-MET 204

Franzoesisch, 19.Jahrhundert:
Silberbehaelter, gegossen (Glaseinsatz fehlt). An drei gebogenen Beinen mit Tierklauen halbkugeliger Koerper und Ring, die mit Blattfriesen geschmueckt sind, befestigt. Am oberen Ende der Beine Widderkoepfe. Marken unterhalb der Bodenflaeche nicht entzifferbar. Lilie und gekroenter Buchstabe. - H. 8,2 cm, Durchm. 6 cm
Inv.Nr.: MA-MET 213

Franzoesisch, 19. Jhdt.
Silberbehaelter (Glaseinsatz fehlt)
H. 8,2 - Dm. 6 cm
MA-MET 213

Paris, zwischen 1819 und 1830
Kaffeekanne
Silber, Ebenholzgriff
H. 32,5 - Ø Oeffng. 7 cm
MA-MET 220

H2966 – 0062

H2966 - 0063

Paris - Robert Joseph (Jacques) A u g u s t e
(zwischen 1784 und 86), Ziseleur, 1757 Goldschmiedemeister, taetig noch 1786:
Sahnekaennchen. Silbergetrieben, gegossen, gepunzt. Runder abgesetzter Fuss, bauchiger Koerper mit Schraegriefen. Am Boden und am Rand mit Zackenfries. Kurze Tuelle, kurzer runder Griff mit gedrechseltem schwarzen Holzstab. Wandung unterhalb der Tuelle mit Rocaille und Blattwerk geschmueckt. Gewoelbter runder Deckel mit geflammter Rosette, Zackenfries und kleinem Knauf. Gelenk in Form einer eingedrehten Rolle. Unterhalb der Bodenflaeche gestempelt 1) mit Meisterstempel (gekroente Lilie und die Buchstaben R_{AJ}), 2) mit dem Stempel der Jurande (gekroentes P mit Ziffer 84 nach dem date d'insculpation vorn 17.Juli 1784 und 3) mit dem Stempel fuer Gros ouvrages d'argent: gekroentes A. H. 15,8 cm, Durchm.Fuss 7 cm - Inv.Nr.: MA-MET 221

Russisch, 1853 (Tula?):
Deckelkanne. Silber vergoldet, getrieben und gegossen. Innen vergoldet. Runder eingezogener Fuss, birnfoermiger Koerper. Auf der gebauchten Wandung 4 ovale eingerahmte Kartuschen in Treibarbeit. Am Rand getriebenes Schlingband auf gepunztem Grund. Grosse Ohrenhenkel in zwei Voluten endend. Deckel gewoelbt mit gespitztem Vierpass. Als Knauf plastische Traube mit 4 Weinblaettern. Unterhalb der Bodenflaeche, ebenso am Rand des Deckels gestempelt 1) 84, 2) I N, 3) A.M.1853 und 2 gekreuzte Hammer vermutlich Tula. - H. 18,5 cm, Durchm. Fuss 7,5 cm, Oefin. 8 cm - Inv.Nr.: MA-MET 222

Russisch, 1853 (Tula?)
Deckelkanne
Silber, innen vergoldet
H 18,5 - Ø Fuss 7,5, Oeffng. 8 cm
MA-MET 222

Reproduced by
Document Centre
AUG 742 A

Paris - R.J. A u g u s t e
Sahnekaennchen
Silber, Holzgriff
H. 15,8 - Dm. Fuss 7 cm
MA-MET 221

H2966 – 0064

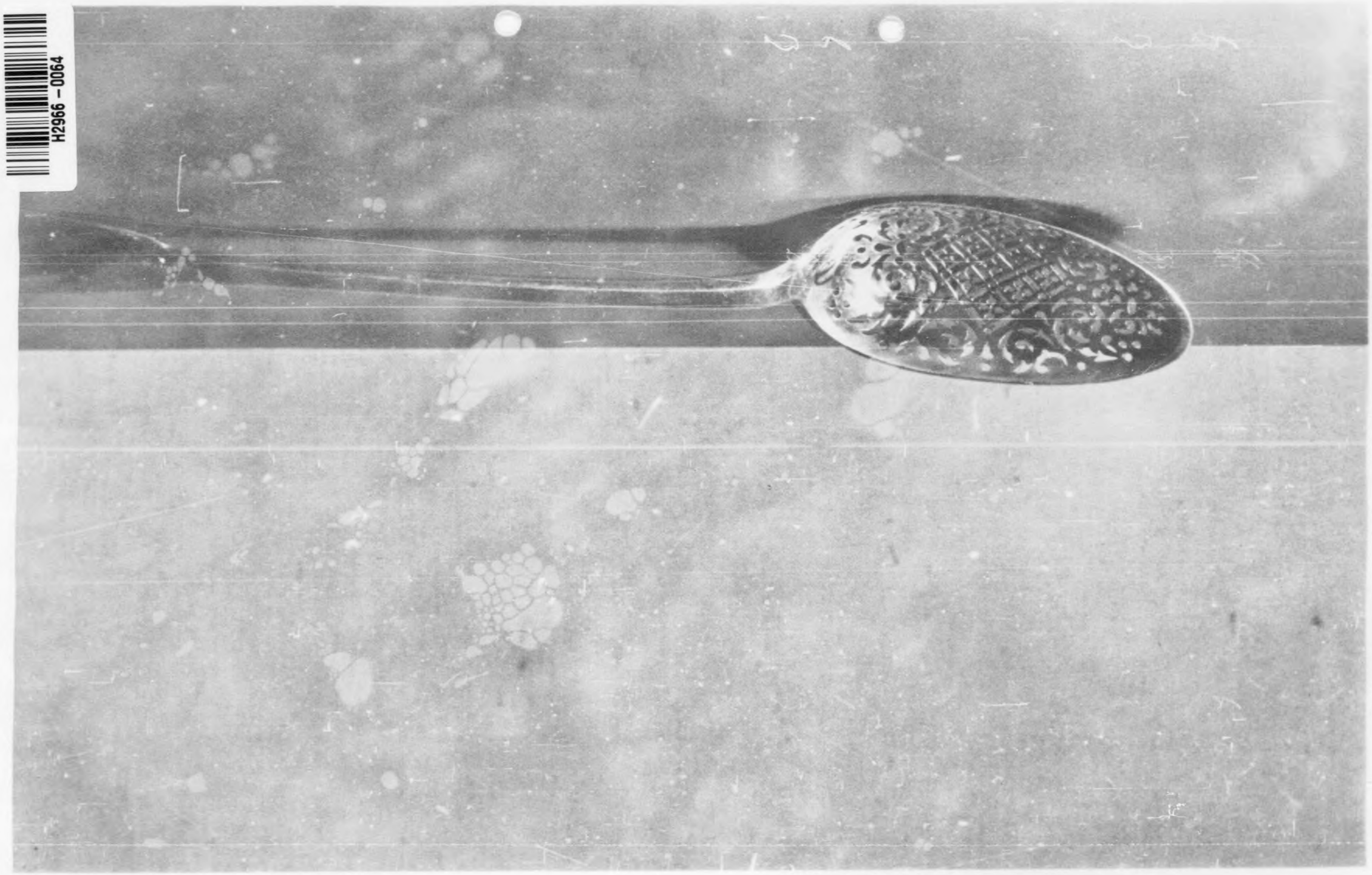

H2966 – 0065

5109

Franzoesisch 18.Jh.
Grosser Loeffel
Silber durchbrochen
L. 32 cm

MA-MET 194

H2966 – 0066

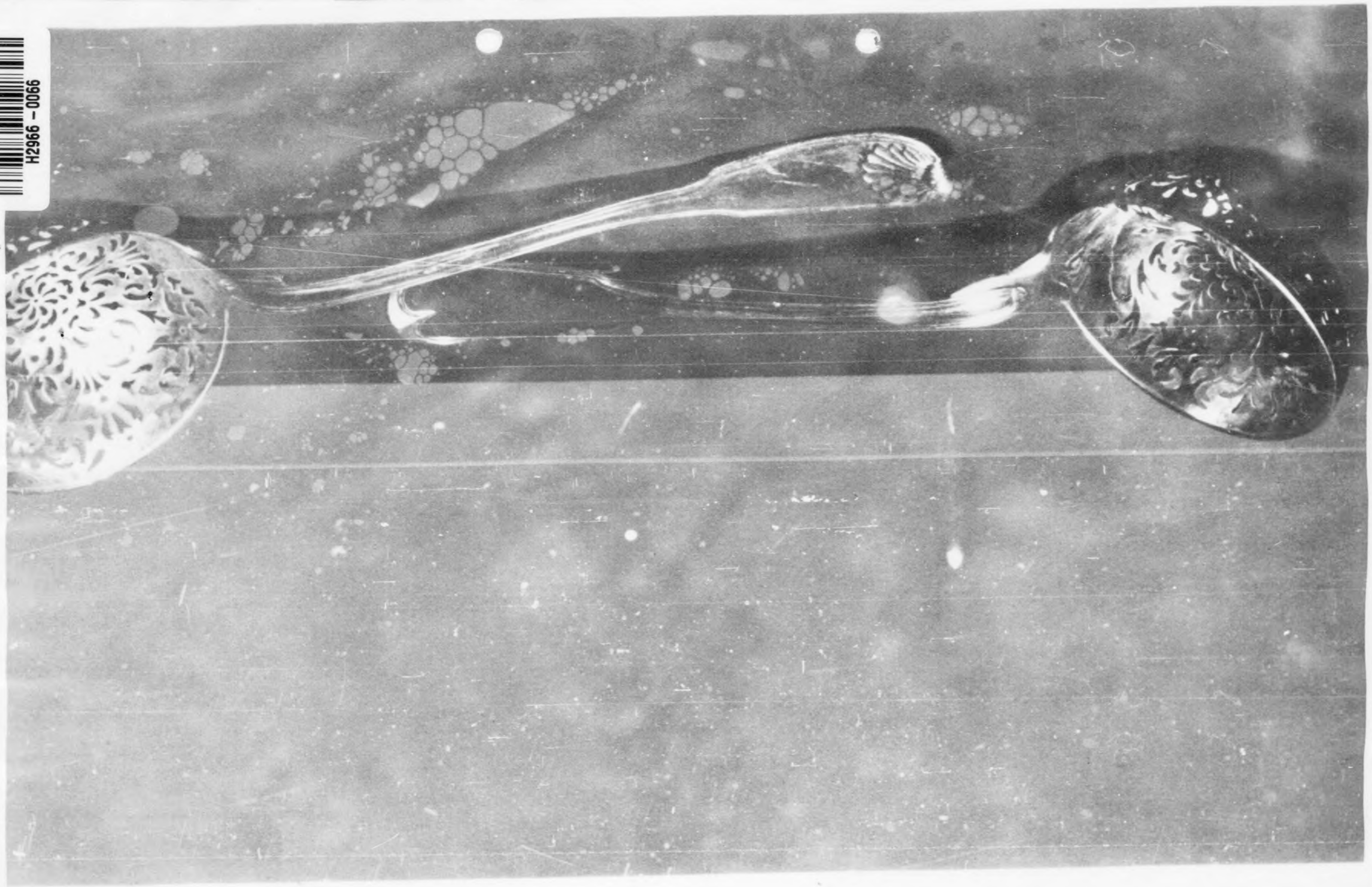

H2966 – 0067

Reproduced by
[illegible] Center

520g

Emmanuel Louis Commertin 1747
Silberner Loeffel
Silber durchbrochen
Sign. ECL
L. 19,5 cm

MA-MET 176

Franzoesisch, Louis XV
Loeffel
Silber durchbrochen
unleserlich signiert
L. 19 cm

MA-MET 177

3733

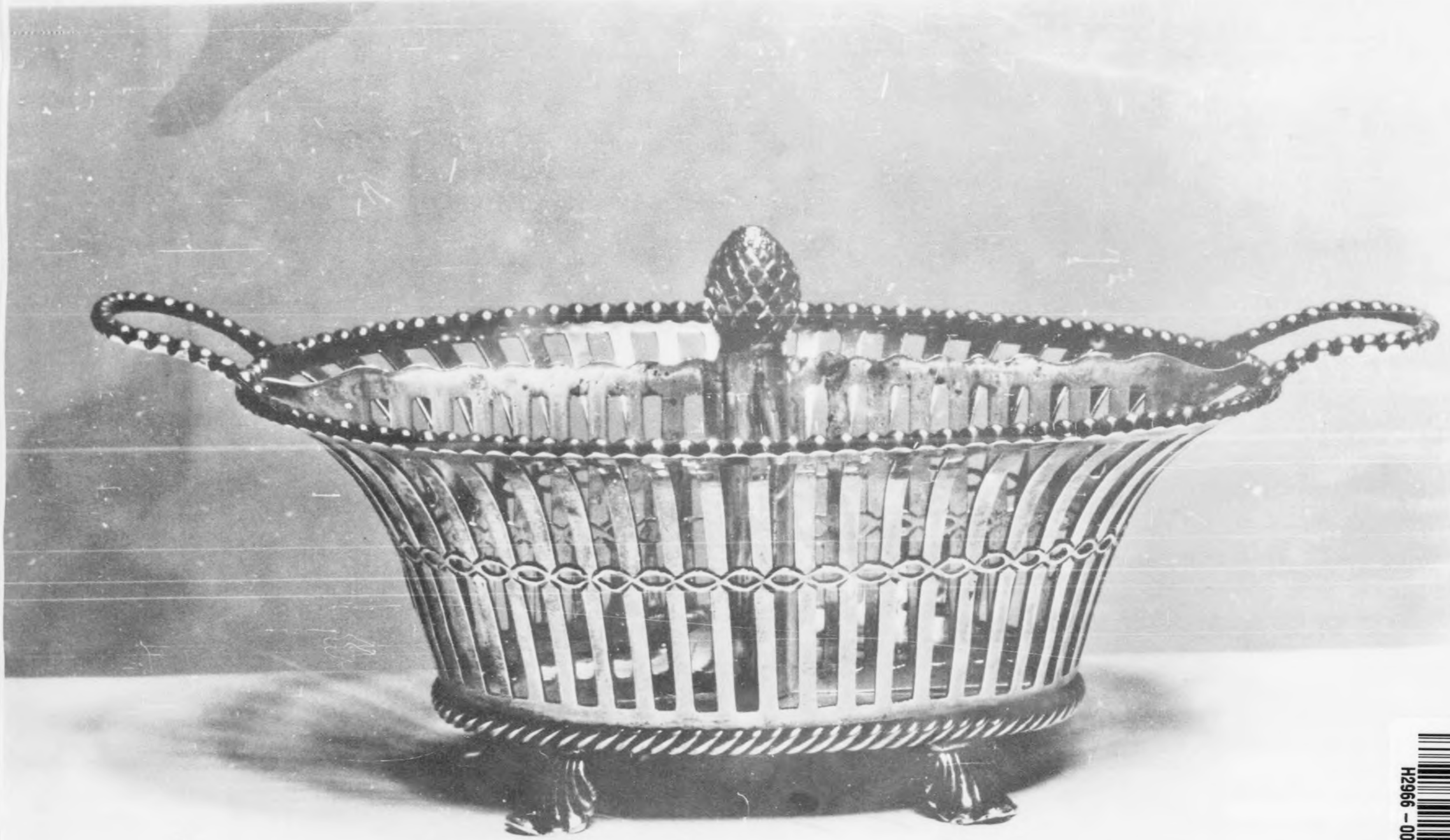

H2966 – 0068

H2966 – 0069

Reproduced by
7771 Document Service

Amsterdam, um 1845:
Gitterkoerbchen aus Silber. Ovale Form auf 4 Blattfuessen. Wandung in Form von gebogenen Gitterstaeben, in der Mitte durch Fries von Ovalen verbunden. Muendung ausladend mit Perlrand. 2 Henkel gleichfalls mit Perlrand. Viergeteilter Einsatz mit Pinienzapfen als Griff. Gestempelt unter der Bodenflaeche mit dem Beschauzeichen der Stadt Amsterdam (gekroentes Wappenschild mit 3 X - Zeichen), dem hollaendischen Staatskontrollzeichen: Loewe in gekroentem Wappenschild, dem Datumskontrollstempel A - 1835 und dem nicht lesbaren Meisterzeichen und dem Kontrollstempel L an der Innenwandung gleich 1845 als Marke fuer kostbare Silberarbeiten. - H.6,3 cm - Lg. 19 cm - Br. 10,3 cm - Inv.Nr.: Belg. MA-MET 2

Amsterdam um 1845
Gitterkoerbchen
Silber
H. 6,3 - Br. 10,3 - Lg. 19 cm
MA-MET 2

H2966 – 0070

H2966 - 0071

522 g

Deutsch 1831
Steilkanne
Zinn graviert,
Signiert G. St. 1831
H. 32,5 cm

KAL 105

Reproduced by
T771 Document Ce
APO 742

H2966 – 0072

H2966 - 0073

Reproduced by
HTTP Document Center
APO 742 A

523 g

Deutsch 18. Jh.
Steilkanne
Zinn schariert und graviert
H. 33 cm

KAL 108

H2966 – 0074

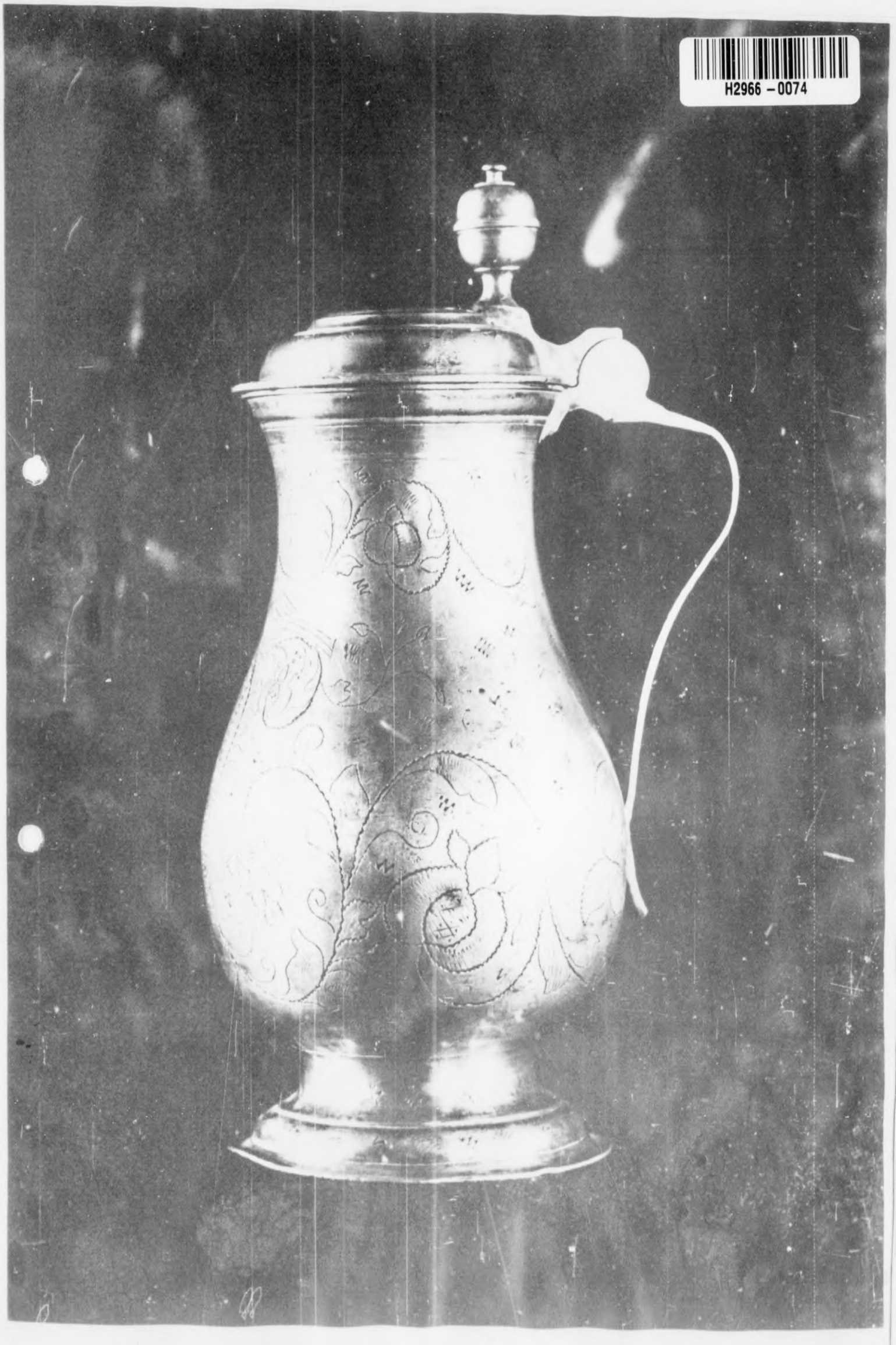

H2966 – 0075

524g

Neisse 1783
Henkelkanne
Zinn graviert
Sign. Joh. Friedr. Mix 1783
H. 32 cm

KAL 115

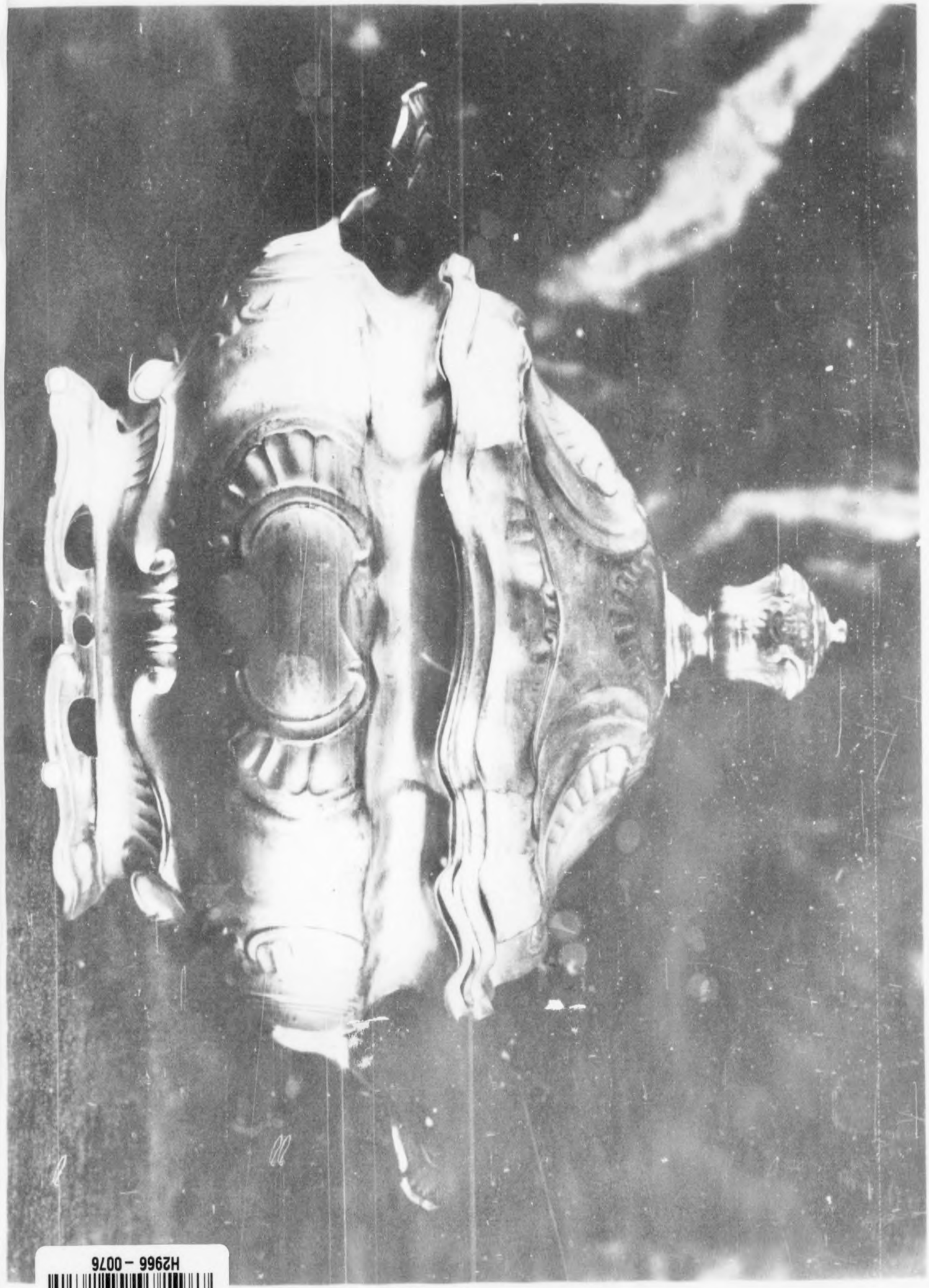

H2966 - 0076

H2966 – 0077

525 g

Deutsch 2.H.18.Jh.
Terrine
Zinn getrieben
H. 25,5, L. 34, Br. 17 cm
KAL 119

Reproduced by

H2966 - 0078

H2966 – 0079

520 g

Sueddeutschland 18.Jh.
Henkelkrug
Zinn
H. 23 cm

KAL 117

H2966 – 0080

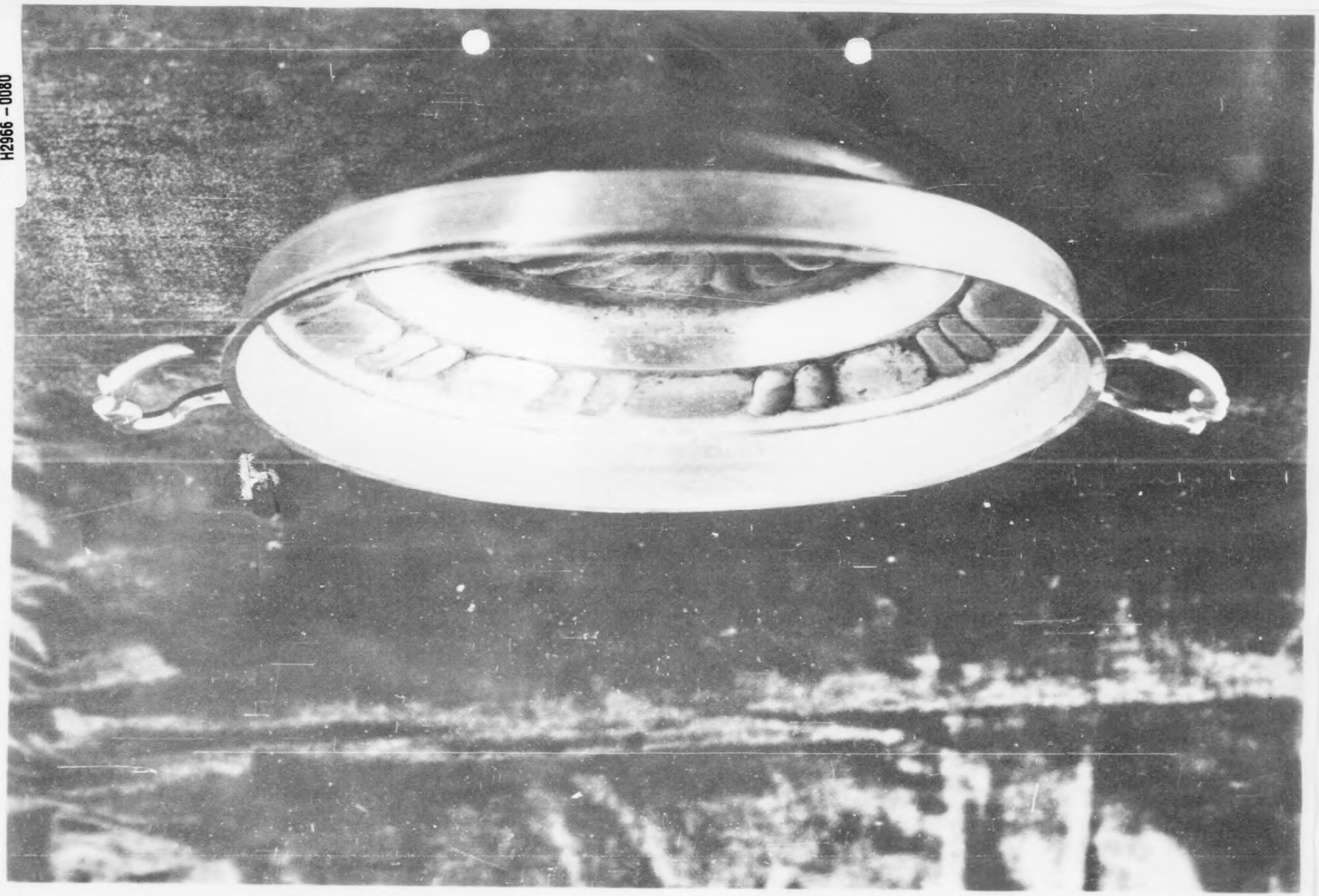

H2966 - 0081

Deutsch 18.Jh.
Schuessel
Zinn getrieben und graviert
H. 7,5, Durchm. 30 cm
KAL 122

Kopiert bei
7771 Deutsch Gesch.
APO 742 A

H2966 – 0082

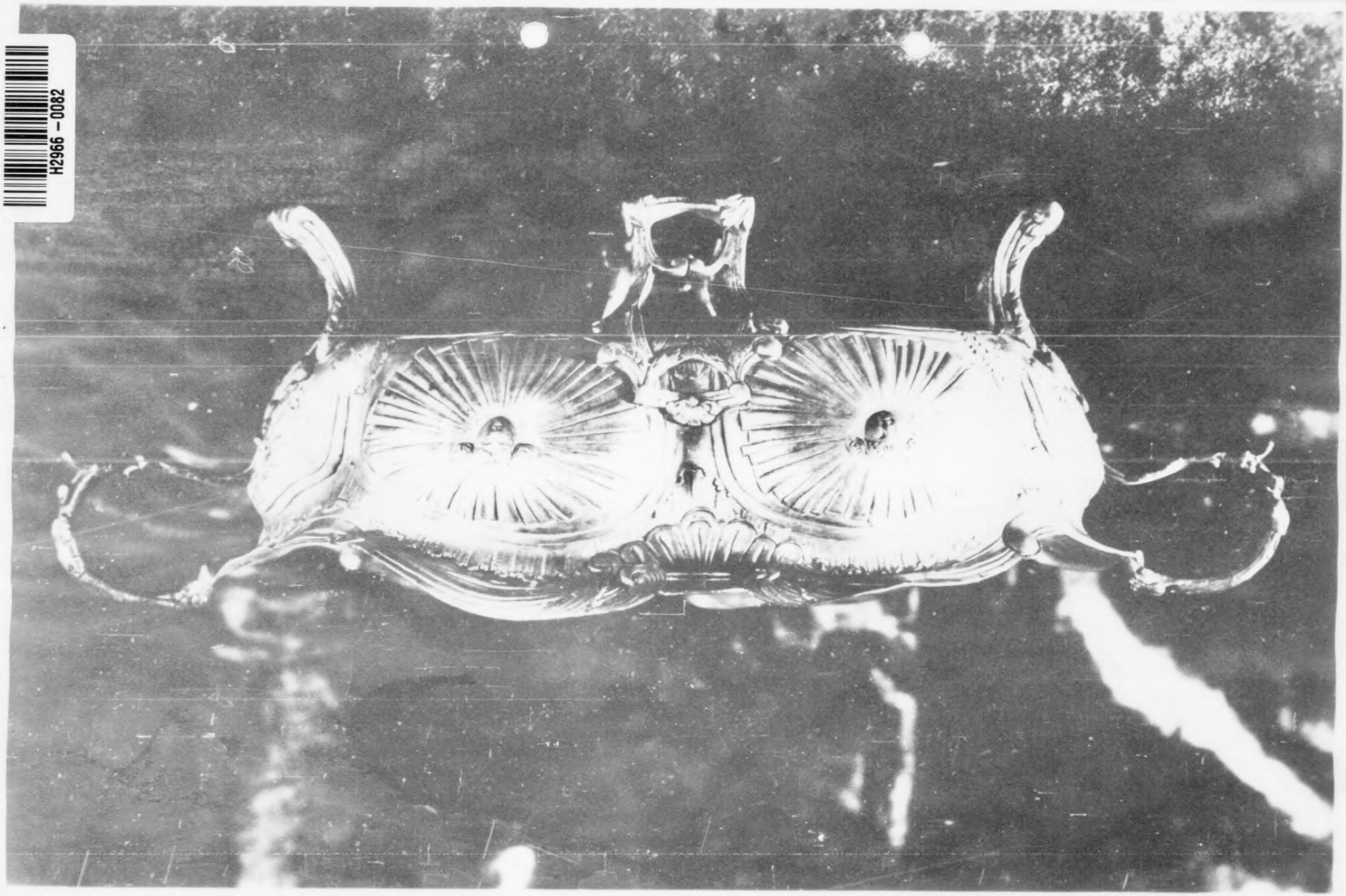

H2966 -0083

Produced by
Center
APO 742 A

528 g

Paris fruehes 18.Jh.
Schale
Zinn verziert
H. 17,5 cm
KAL 120

H2966 – 0084

H2966 – 0085

529

Franzoesisch 18.Jh.
Cachepots
Zinn getrieben und graviert
H. 16 cm, Durchm. 17 cm
KAL 121

ARO 72 A